113學年度

資源班家長座談會

復興高中特教組 黃珮瑄

大綱

- ◆國高中大不同
- ◆108課綱是什麼?
- ◆高中特教服務
- ◆高中升學管道
- ◆交流時間

國高中大不同

學科課程加深

- 自然、社會分科目學習
- 加深加廣
- 課本以外，更重視做中學

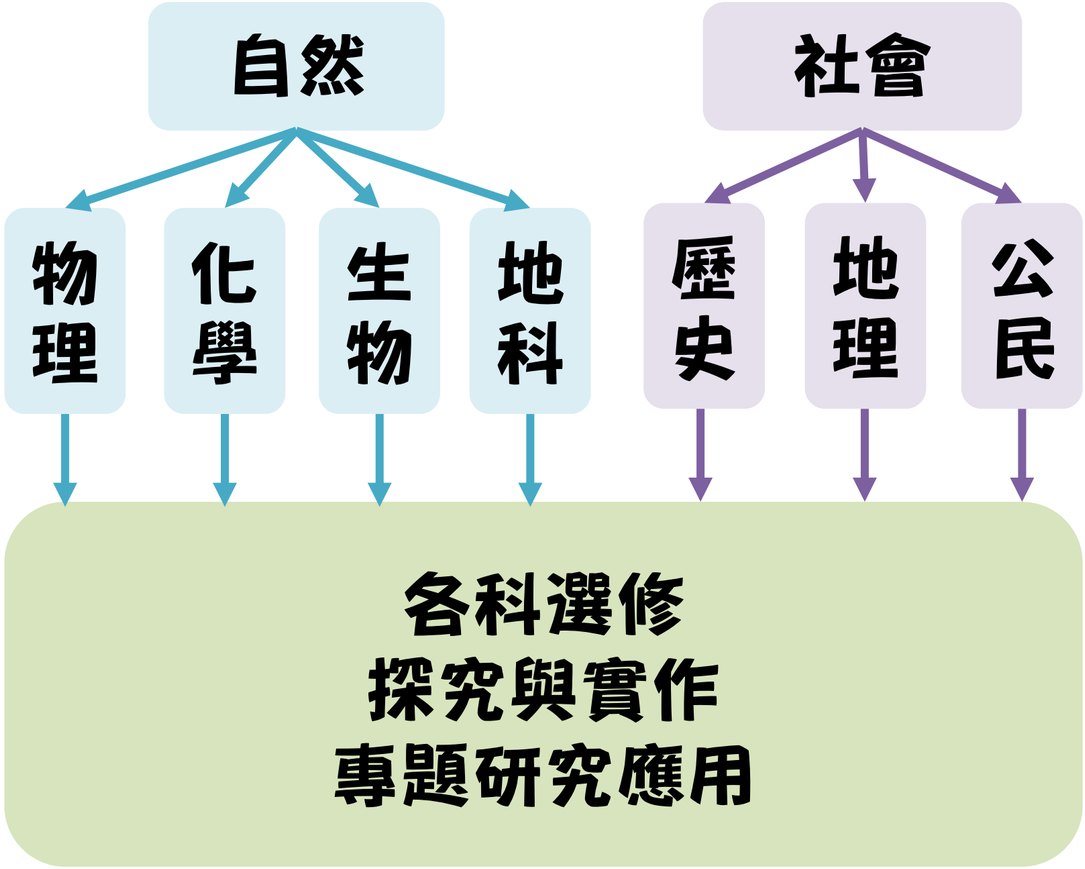

學習型態變化

	國中	高中
學習目標	熟練學科學習能力	加深學科能力素養、自主學習
作業型態	多選擇題、背誦與填空 分組少，有老師帶 聯絡簿被動記事	多敘述、複選、問答題 分組多，分工合作 用自己熟悉的方式記住待辦事項
制度	義務教育	學分制，非義務教育 需取得足量學分，方能取得畢業證書

高中畢業門檻

沒有畢業證書也可以考大學、讀大學

	必修	選修	總計
畢業條件 (普通班)	102	40	150
畢業條件 (藝才班)	128	14	150
修業證書	共120		

*修習學分每學期為30學分，三年總計180學分。
*每學期所修習的必、選學分數皆有不同，需留意~

高中扣考制度

- 該科出席未達1/3即扣考(死當)。

高中重補修制度

- 時間：寒暑假(以暑假為主)
- 費用：每學分240元。
- 參照出席+課堂表現+考試，也有可能重修後未通過。

生活規劃不同

國中生活相對單純

① 有聯絡簿
② 上學時間短
③ 課業相對簡單
④ 考前抱佛腳都還有用
⑤ 校內活動為主，生活圈單純
⑥ 時間大多是學校或家人規劃

高中更多變化和刺激

① 行程自主
② 交通時間變長變遠
③ 科目變多、課程較多元
④ 需要花更多時間學習
⑤ 課外活動變多，像社團
⑥ 自律和時間管理很重要

在高中

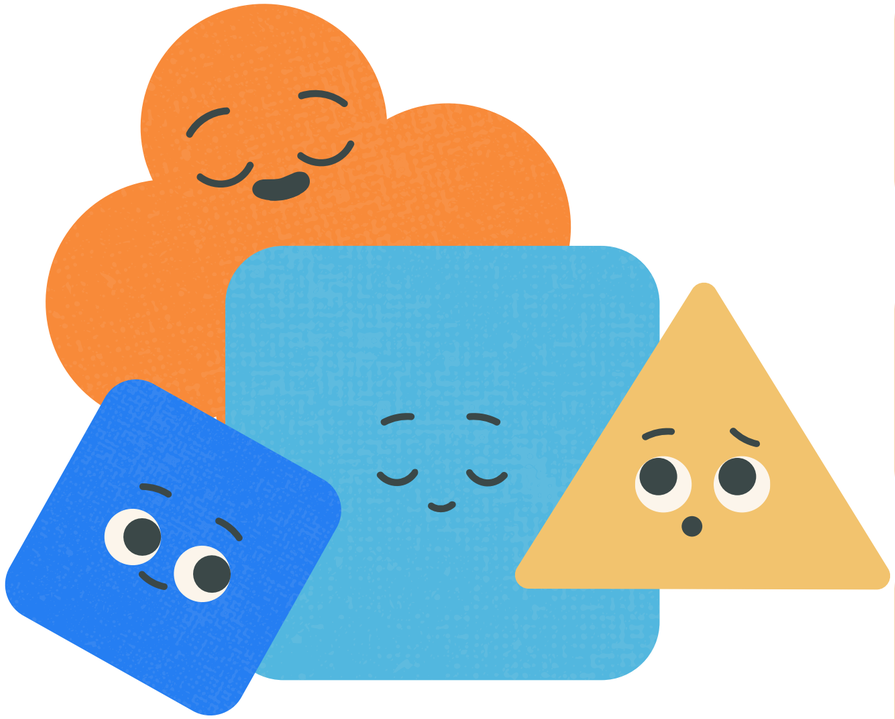

老師是引導與陪伴，不會追著學生跑

能力重要，責任感與態度更重要

首要學會：主動、表達

足夠學分才可取得畢業證書

需要練習的事情

使用行事曆記事(紙本、電子)

練習自我接納，找到優勢

設定三年的目標

108課綱是什麼？

108課綱造成的改變

1. 選修課變多、學分更有彈性
2. 學習歷程檔案，重視過程勝於結果
3. 強調『反思』的能力
4. 培養自主學習的能力

課程地圖(以復興高中為例)

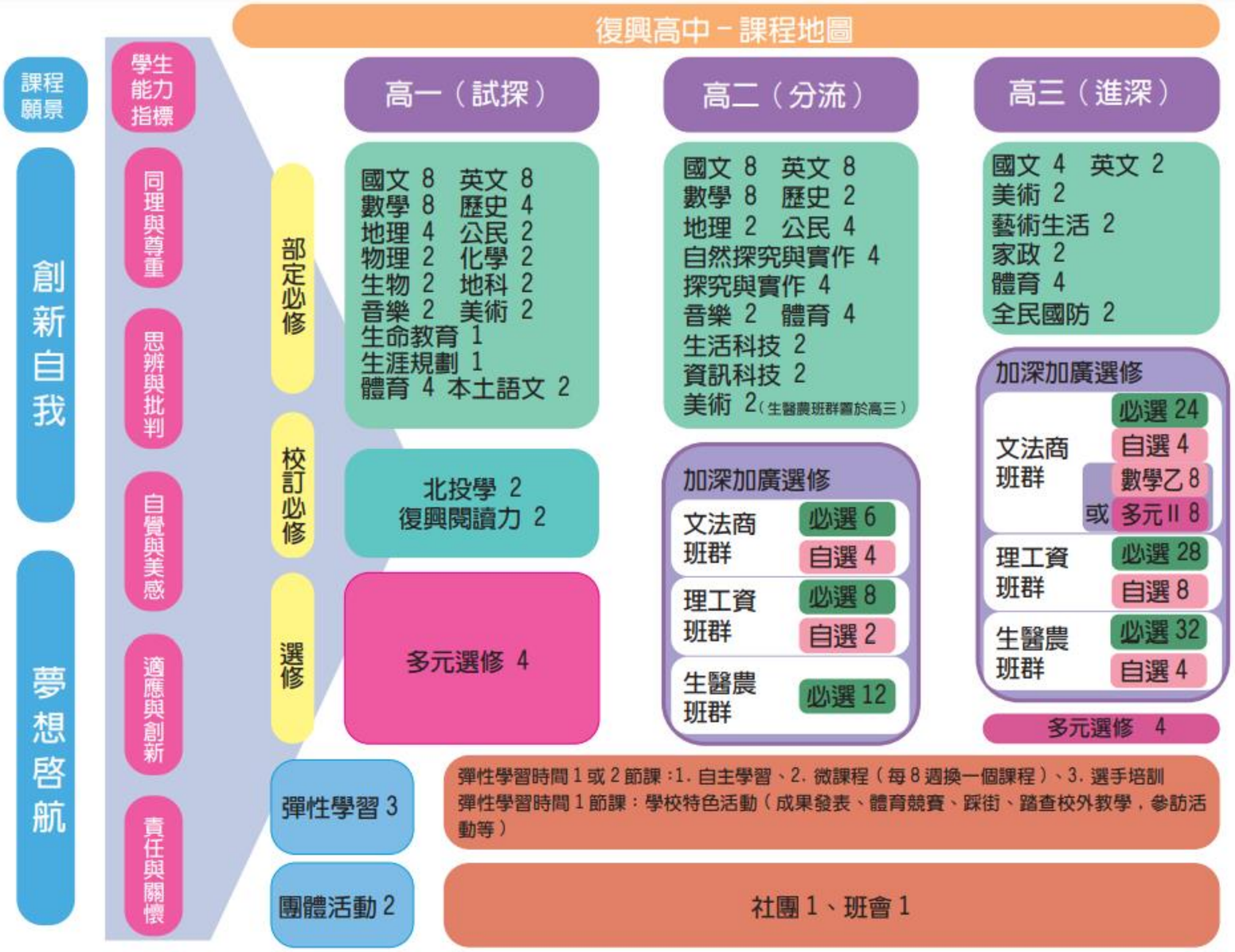

跨班課程多元

依年級別：校本課程/多元選修/加深加廣II分群選修/彈性學習 分佈時段一覽表-111起					
星期 節次	一	二	三	四	五
1	高三彈性學習-普	高三數乙&選修前½ 309～313	高一藝才班校本	高一校本課程2 高三數乙&選修後½ 314～318	高三多元選修 普+體
2	高三彈性學習-普	高三數乙&選修前½ 309～313	高一藝才班校本	高一校本課程2 高三數乙&選修後½ 314～318	高三多元選修 普+體
3	高一彈性學習-普 102～110後八週跑班 111～118前八週跑班 不跑班時原班進行自主學習前導	高三數乙&選修後½ 314～318	高二加深加廣學生自選 -A½B¼ 207.214～218	高一校本課程3 高二彈性學習-普 高三數乙&選修前½ 309～313	高一多元選修 普+體(一上)
4		高三數乙&選修後½ 314～318	高二加深加廣學生自選 -A½B¼ 207.214～218	高一校本課程3 高二彈性學習-普 高三數乙&選修前½ 309～313	高一多元選修 普+體(一上)
5	高三加深加廣學生自選 -A½C½+B群 302.304.305～313	高二加深加廣學生自選 -A½B¼ 205.209～213	高一校本課程1 高三加深加廣學生自選 -A½C½+B群 302.304.305～313		班級活動
6	高三加深加廣學生自選 -A½C½+B群 302.304.305～313	高二加深加廣學生自選 -A½B¼ 205.209～213	高一校本課程1 高三加深加廣學生自選 -A½C½+B群 303.305～308.314～318		社團活動/ 學校特色活動
7					社團活動/ 學校特色活動

學習歷程檔案

讓人知道：你學到了什麼

基本資料	修課紀錄	課程學習成果	多元表現
・學籍資料 ・社團、班級幹部紀錄	・有學分的修課科目及成績	・有學分的修課科目學習成果 ・須教師認證	・其他(沒有學分的) ・無須教師認證
		每學期上傳：6件	每學期上傳：12件
		每學年勾選：6件	每學年勾選：10件

自主學習　三年內至少18小時

附錄：自主學習計畫類別參考

1.專業知能精進	□學科延伸學習　□專業技能學習與應用　□線上課程　□主題閱讀　□生涯進路規畫與實踐 □其他_____
2.專題研究報告	□小論文　□科展　□專題寫作　□讀書心得比賽　□其他_____
3.社會公益服務	□扶助弱勢　□環境保護　□生態保育　□醫療保健　□社區發展　□其他_____
4.多元文化浸濡	□在地特色文化研究或推廣　□壯遊　□海外體驗學習　□國際交流活動　□其他_____
5.創意作品研發	□生活創意發明或改良　□藝文創作　□作品行銷　□影片拍攝　□其他_____
6.活動企劃舉辦	□團隊領導　□參與公共事務　□微型創業　□其他_____
7.學科屬性	□國文　□英文　□數學　□物理　□化學　□生物　□地球科學　□歷史　□地理　□公民　□美術 □音樂　□舞蹈　□戲劇　□家政　□資訊　□生活科技　□藝術生活　□生命教育　□生涯規畫 □健康與護理　□全民國防教育　□其他_____
8.其他	

沒有做不會被懲罰，也不會影響畢業條件，
但多數大學<申請入學管道>都會採計此項。

高中三年生涯任務

高一探索自我和環境

① 了解學校資源
② 認識不同的朋友，找到自己的夥伴
③ 探索自己是誰

高二找到方向持續累積

① 選定班群，好好學習
② 參與課外活動
③ 慢慢確認自己的方向，轉換也沒關係

高三專注課業、善用成果

① 準備學測
② 整理學習歷程檔案
③ 選擇升學管道

高中特教服務

國、高中資源班大不同

	國中	高中
資源班課程	國英數基本能力↑、 生活自理能力為主	學習策略、社會技巧、生活管理等 特需課程及晤談為主
課程節數	抽離+外加 因此一週可到4節或以上	外加 原則上以一週1節課為主
評量	原班or資源班試卷 完成作業	原班試卷為定期評量 完成作業 調整及格標準

高中特教生態

- 注重身分保密：資源班同學可能互不認識
- 學科都在原班上課
- 多間接服務，強調與各科老師的合作
- 導師/個管老師角色比重變化
- 家長期待的調整：各科老師對於作業部分不再追著跑

高中目標

1

培養自我覺察

2

盡可能讓學生本人參與
提升問題解決能力

3

適應社會(逐步減少協助)

高一特教重新鑑定

- 學障：提醒保留會考成績單
- ADD、ADHD穩定服藥

高一特教生常見適應困難

生活適應

- 住離學校遠，常常遲到
- 跨班課程多，校園常迷路
- 沒有團膳，午餐怎麼辦
- 未明確禁止手機使用，無自制力

時間規劃

- 沒有聯絡簿，什麼都不知道
- 瘋玩社團，天天夜歸

課業準備

- 老師沒有催繳功課=不用寫功課?
- 段考後發現自己慘敗，但隔週就忘記教訓
- 學習歷程檔案沒有東西可以放

山城校園廣闊

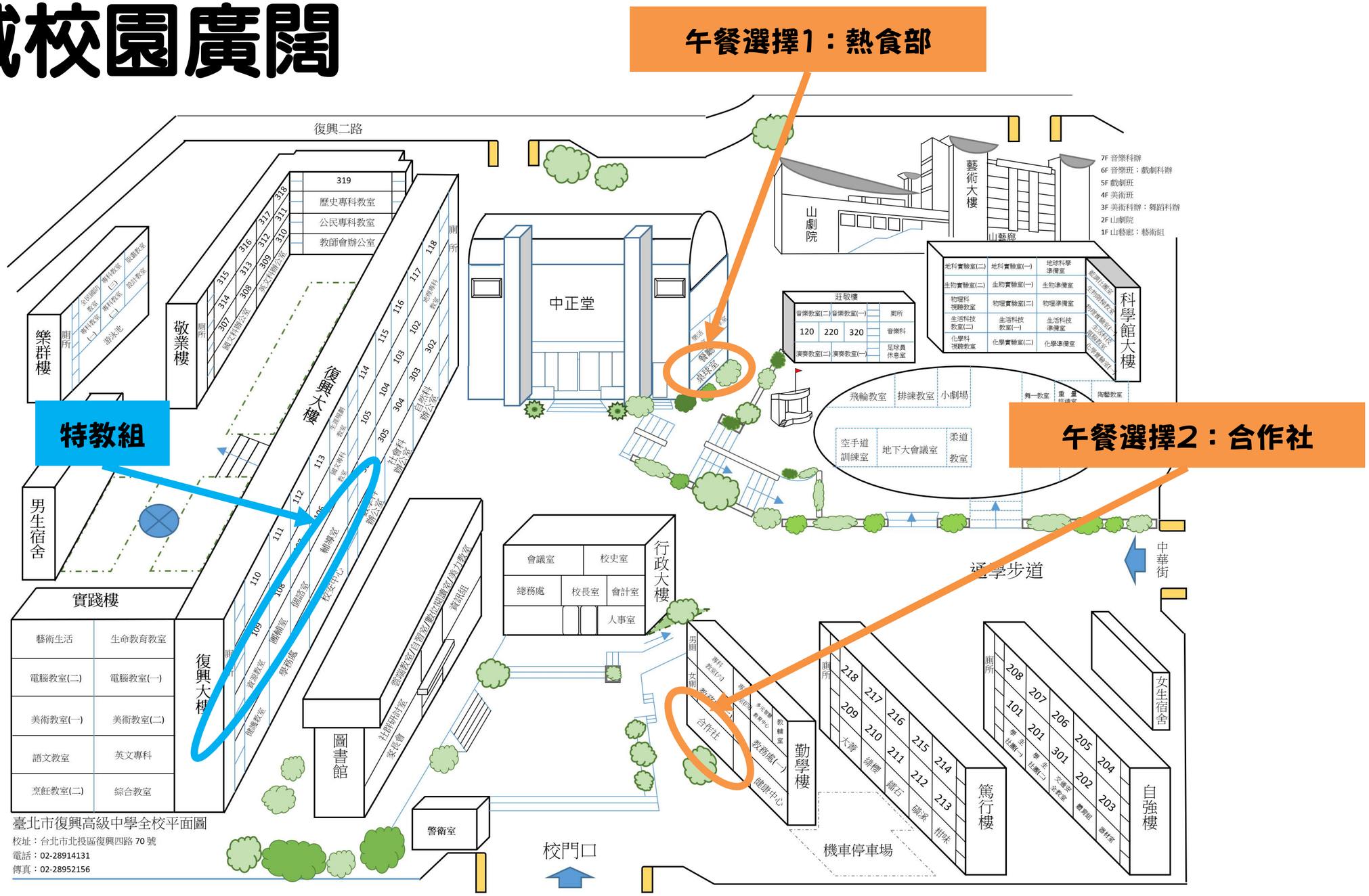
午餐選擇1：熱食部
午餐選擇2：合作社
特教組
復興二路
中華街
校門口
樂群樓
敬業樓
復興大樓
實踐樓
男生宿舍
女生宿舍
圖書館
警衛室
中正堂
行政大樓
會議室
校史室
總務處
校長室
會計室
人事室
勤學樓
合作社
教務處(一)
健康中心
機車停車場
篤行樓
自強樓
藝術大樓
山劇院
山藝廊
7F 音樂科辦
6F 音樂班；戲劇科辦
5F 戲劇班
4F 美術班
3F 美術科辦；舞蹈科辦
2F 山劇院
1F 山藝廊；藝術組
科學館大樓
莊敬樓
飛輪教室
排練教室
小劇場
空手道訓練室
地下大會議室
柔道教室
舞蹈教室
陶藝教室
藝術生活
生命教育教室
電腦教室(二)
電腦教室(一)
美術教室(一)
美術教室(二)
語文教室
英文專科
烹飪教室(二)
綜合教室
臺北市復興高級中學全校平面圖
校址：台北市北投區復興四路 70 號
電話：02-28914131
傳真：02-28952156

學校公告可以看：

學生用gmail信箱

Gmail

班級教室幹部公告

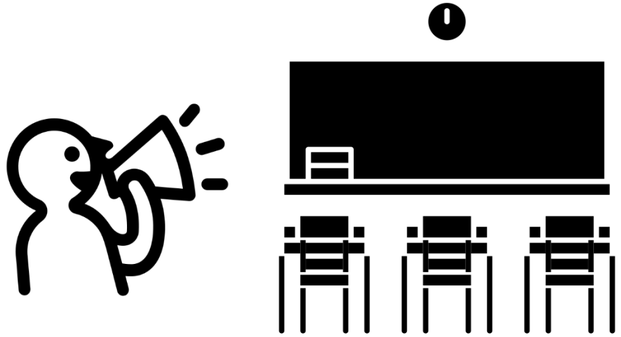

學校首頁、行事曆、google classroom

資訊來源多，
多留意公告~

有問題可以請教誰？

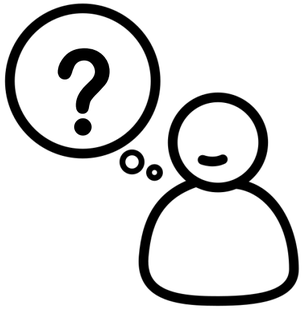

Q：學雜費減免、考試報名	教務處	註冊組	學雜費減免專區
Q：段考、課程選修、重補修	教務處	教學組	實研組
Q：請假程序	學務處	校安中心	
Q：升學諮詢	輔導室	升學專區	
Q：學習歷程檔案	輔導室	學習歷程檔案專區	
Q：單一驗證密碼、線上操作	圖書館	資訊組	
Q：自主學習申請	圖書館	自主學習專區	

高中升學管道

特教生升學管道

與一般生相同：

- 特殊選才
- 學測
  個人申請
- 分科測驗

沒有加分制度

特教生獨立考試：

1. 身障生
   升大學甄試
   (身障甄試)

   考學科

2. 大專校院單獨招收
   身心障礙學生
   (身障獨招)

   備審+面試

特教生升學管道

1 身障甄試

- 12月　報名
- 3月下旬　學科考試(單選題)
- 5月下旬　志願選填
- 6月　結果公告

- 與學測放榜時間重疊，可同時進行
- 不用面試、不用備審

2 身障獨招

- 5月中　報名
- 6月初　面試
- 6月中　放榜
- 依簡章限定報考一校/一系

- 書面審查+面試
- 高中生能選擇報考的校系少

身障甄試(學校團報)

- **報考資格**：持有教育局特教生鑑定證明或衛福部身心障礙證明。
- **競爭對象**：分為七個障礙組別，各組分別競爭。(視障、聽障、腦麻、自閉症、學障、肢障、其他障礙)
- **考科**：國、英、數A、數B、地理、歷史、物理、化學、生物
- **試題類型**：單選題，考題數20或25題。
- **開缺名額**：各大學校系針對不同障礙組別開缺，每校系通常開1-3名，非每個系都會開缺、非每個障礙組別都會開缺，選擇有限且報名人數多於開缺數量。

- 本校歷年來升學狀況：通常跟學測落點差不多，適合不擅面試的學生。

身障獨招(學生個別報名)

各大專校院名稱			
國立臺灣海洋大學	國立臺北大學	國立聯合大學	國立彰化師範大學
國立澎湖科技大學	台北海洋科技大學	德明財經科技大學	臺北醫學大學
醒吾科技大學	華夏科技大學	黎明技術學院	東南科技大學
宏國德霖科技大學	龍華科技大學	廣亞學校財團法人育達科技大學	僑光科技大學
修平科技大學	南開科技大學	大葉大學	南華大學
長榮大學	中華醫事科技大學	遠東科技大學	樹德科技大學
慈惠醫護管理專科學校	美和科技大學	大漢學校財團法人大漢技術學院	

交流時間

感謝聆聽
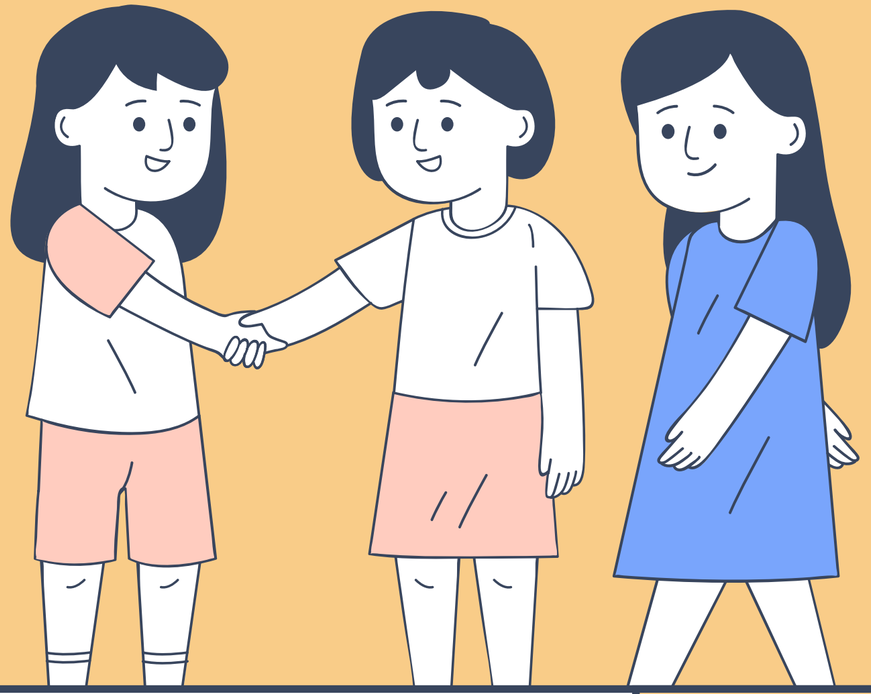
復興高中 特教組
黃珮瑄